

## Byggingarlýsing

### GÓLF:

Dregarar eru 2x45x220 mm, ofan á steyptum undirstöðum.  
Gólfplatar eru 45x195 mm c/c 600 mm, gólf er klætt með 22 mm nótuðum furuborðum.  
Einangrun í gólf er 200 mm steinull. U gíflí gólfs er 0.3.

### VEGGIR:

Tímurgirind útteggja er 45x140 mm, klædd að utan með vatnspólum 12 mm krossvló. Utan á lóðréttar soðlr útteggja koma 21x45mm lóðréttar lektur utan á þær koma 25x45 mm láréttar lektur. Útteggir eru svo klæddir að utan með 21 mm standandi greni panel. Einangrun í útteggjum er 125 mm steinull.  
U gíflí útteggja er 0.3.

### ÞAK:

Þakló er byggt upp með kraftsperrum sem hvíla á útteggjum. Sperruefni að ofan og neðan er 45x140 mm. Klætt er ofan á sperru með 21 mm nótuðum borðum og ofan á klæðningu kemur ásóðinn pappl.  
Klætt er neðan í kraftsperru með 12 mm panel.  
Einangrun í þaki er 220 mm steinull. Þakull.  
U gíflí þaks er 0.2.

EINGÖNGU ER HEIMILT AÐ NOTA BYGGINGAVÖRUR SEM HAFA HLOTID  
STADFESTINGTILNEFNDS ADILA Á SAMRÆMI EDA ERU CE-MERKTAR, SAMANBER KAFLA  
VIII Í MANNVIRKJALÖGUM.  
VEGGIR OG ÞAK ERU EI30, KLÆÐNING Í FLOKKI 2.  
Í HÚSID SKAL SETJA REYKSKYNJARA OG HANDSLÖKKVITÆKI.

Ⓡ TÁKNAR REYKSKYNJARA.

Ⓢ TÁKNAR HANDSLÖKKVITÆKI.

## Stærðir

Stærð lóðar er x,x m<sup>2</sup>

Nýtingarhlutfall 0,x

Birt flatarmá húss er

24,3m<sup>2</sup>

Brúttó rúmmál húss er

79,0 m<sup>3</sup>

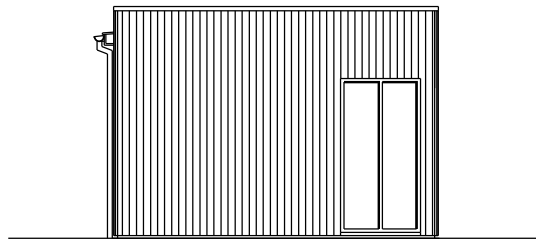

VESTLÆG HLIÐ

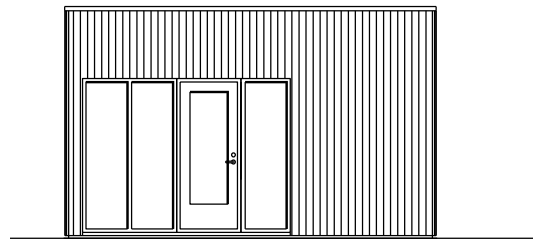

SUÐLÆG HLIÐ

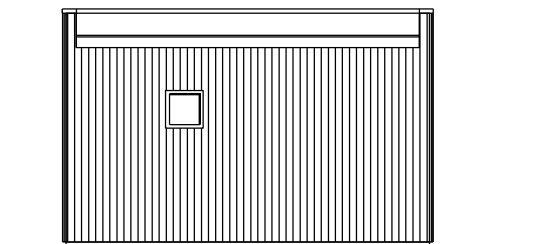

NORÐLÆG HLIÐ

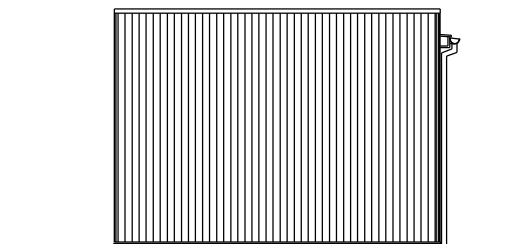

AUSTLÆG HLIÐ