

SNID A-A

Byggingarlýsing

GÓLF:

Dregarar eru 2x45x220 mm, ofan á steypum undirstöðum.
Gólfbitar eru 45x195 mm c/c 600 mm, gólf er klætt með 21 mm nótaðri timburklæðningu.
Einangrun í gólfi er 200 mm steinull. U gildi gólfs er 0.2.

VEGGIR:

Timburgrind útveggja er 45x145 mm, klædd að utan með vatnspolnum 12 mm krossvið. Utan á lóðréttar soðir útveggja koma 21x45mm lóðréttar lektur utan á þær koma 25x45 mm láréttar lektur.
Útveggir eru svo klæddir að utan með 21 mm standandi bandsöguðum greni panel. Einangrun í útveggjum er 145 mm steinull.
U gildi útveggja er 0.25.

ÞAK:

Þakið er byggt upp með kraftsperrum sem hvíla á útveggjum. Sperruefni að ofan og neðan er 45x220 mm. Klætt er ofan á sperrur með 21 mm nótuðum borðum. Ofan á klæðningu kemur tjörupappi frá Siga.
Ofan á pappan kemur tvöfalt lag af legtur. Neðra lagið er 21x45 mm legtur sem liggja upp og niður þakflöt. Efra lagið eru 21x95 mm legtur, sem liggja þvert á neðri legtur. Ofan á legtur kemur þakstál.
Klætt er neðan í kraftsperru með 12 mm panel.
Einangrun í þaki er 220 mm steinull, þakull.
U gildi þaks er 0.2.

EINGÖNGU ER HEIMILT AÐ NOTA BYGGINGAVÖRUR SEM Hafa HLOTIÐ
STAÐFESTINGTILNEFNDS AÐILA Á SAMRÆMI EÐA ERU CE-MERKTAR, SAMANBER KAFLA
VIII Í MANNVIRKJALÖGUM.

VEGGIR OG ÞAK ERU EI30, KLÆÐNING Í FLOKKI 2.

Í HÚSIÐ SKAL SETJA REYKSKYNJARA OG HANDSLÖKKVITÆKI.

Ⓡ TÁKNAR REYKSKYNJARA.

Ⓢ TÁKNAR HANDSLÖKKVITÆKI.

GRUNNMYND, 1:50

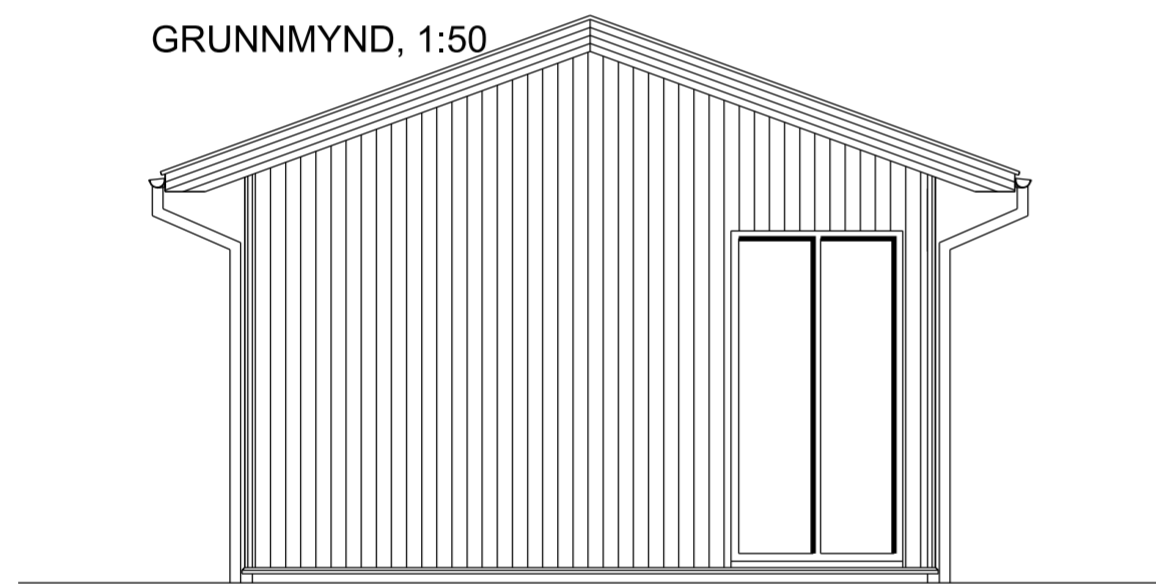

VESTLÆG HLIÐ

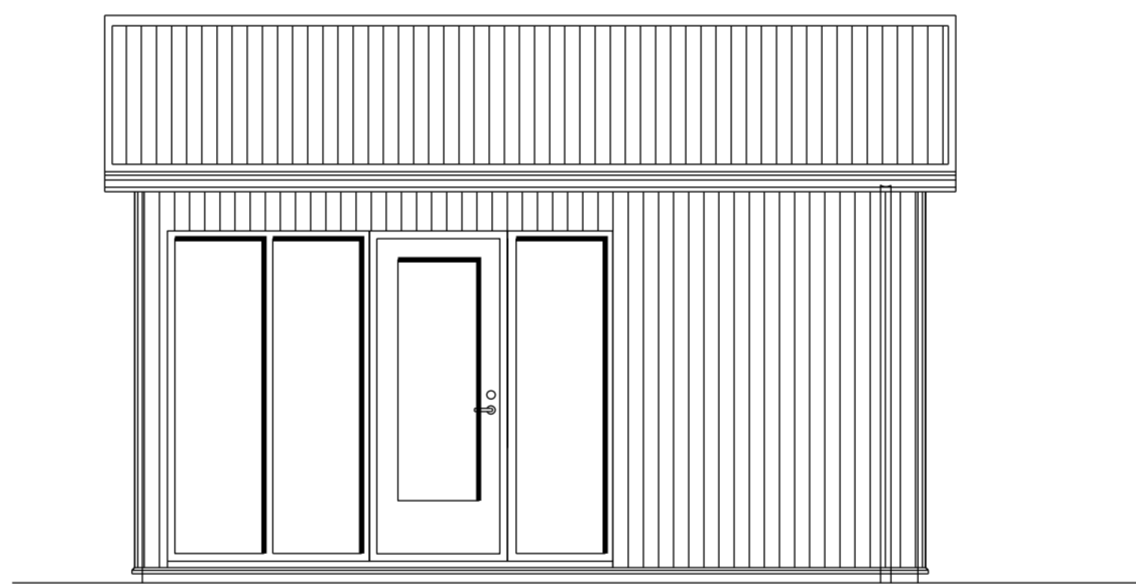

SUÐLÆG HLIÐ

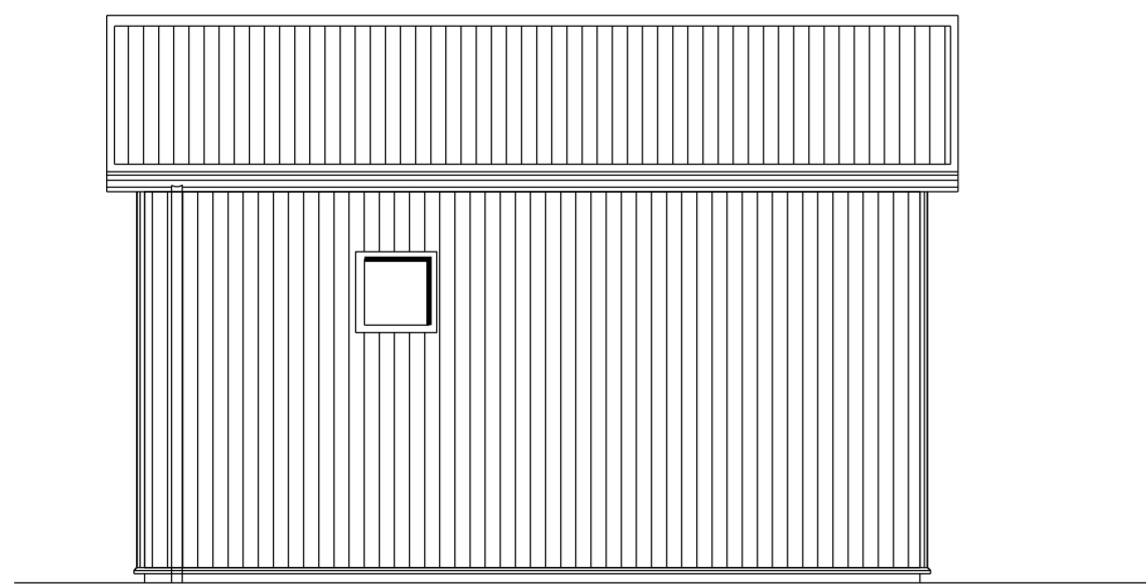

NORÐLÆG HLIÐ

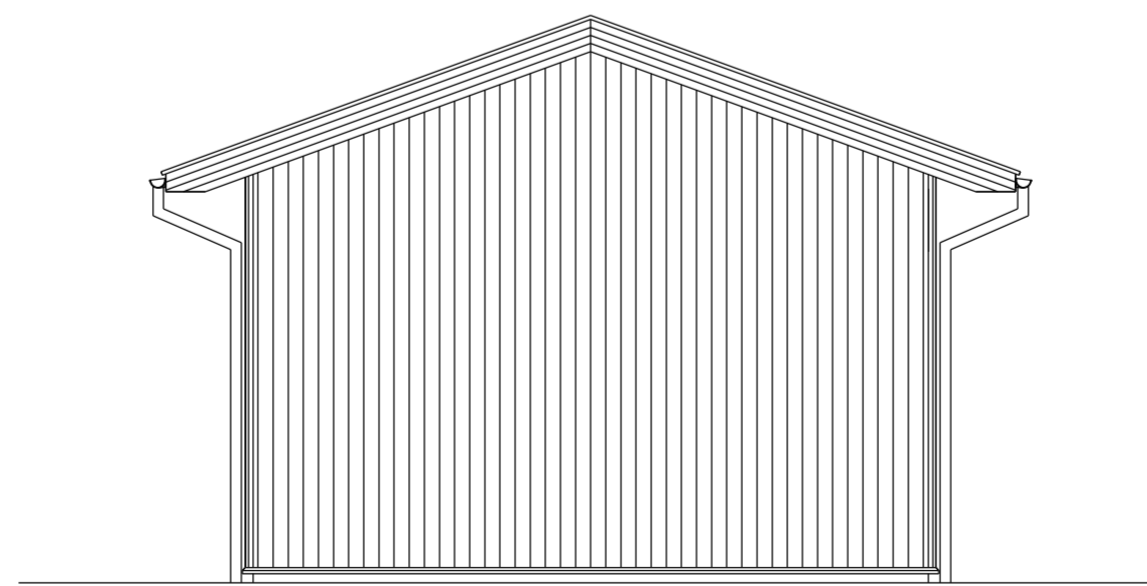

AUSTLÆG HLIÐ

Stærðir

Birt flatarmál húss er 24,3m²
Brúttó rúmmál húss er 78,1 m³
Flatarmál lóðar er xxx m², nýtingahlutfall 0,0xx

ÁRNI GUNNAR KRISTJÁNSSON FTFÍ
HELGAMAGRASTRÆTI 22 600 AKUREYRI S: 462 2022, GSM: 898 3333, kt.: 231161-3849
HM 22 ehf. kt.: 570107-0700, netfang: hm22@est.is

VERKHEITI		SMÁHÝSI 24,3 m ² MEÐ MÆNIS ÞAKI			
HEITI TEIKNINGAR		GRUNNMYND, ÚTLIT OG SNIÐ			VERK NR
					TEIKNING NR 101
HANNAD	ÁGK	TEIKNAD	ÁGK	YFIRFARID	DAGS 03.03. 2017
BREYTT		1	2	3	KVARDI 1:50
					4